

特定非営利活動法人
発達支援ネットワーク つむぎ



つむぎ高梁

児童発達支援・放課後等デイサービス・保育所等訪問支援
居宅訪問型児童発達支援・日中一時支援



～私たちのおもい～

つむぎ高梁は、子ども自身が達成感や満足感を感じることができるよう、ご家庭や子どもを取り巻く関係機関と協働し、子どもさんの育ちとご家庭の子育てを応援します。

そのために、ひとりの子どもの得意なこと、好きなことを尊重しながら、意欲的に課題や学習に参加できることを大切にしていきます。

〒716-0046

高梁市横町1072-1

TEL 0866-56-0011

FAX 0866-56-0012

Mail takahashi@tumugiokayama.com

ホームページ <http://tumugiokayama.com/>

Facebook <https://www.facebook.com/npo.tumugiokayama/>



<http://tumugiokayama.com/>
<http://tumugiokayama.com/>

《児童発達支援》

乳・幼児期（0歳～就学前）のお子様を対象となります

ほっぷクラス

月曜日～金曜日 8:30～13:00

主に幼稚園・保育園・こども園などに通われていない4歳児以下のお子様のクラスです
基本的な生活習慣の確立、コミュニケーション力の向上、遊び・運動・認知発達の支援を行います。

【スケジュール】

日中一時支援の利用により8:00～の受け入れが可能です。 ご相談下さい♪	
8:30～	登園 *またはご自宅までお迎えに行くことも出来ます 身辺処理、プレイエリア遊び
9:00～	・個別活動（先生と一緒に勉強・一人で勉強） ※お子様の課題に合わせて目標を設定します
10:00～	小集団活動（お友達と一緒に活動します） あつまり／制作／玩具遊び／外遊びを週替わりで実施 ※年齢や、目標に合わせてグルーピングします
11:00～	プレイエリア遊び
11:30～	昼食（お弁当or給食弁当¥300の注文もできます ご相談下さい♪）
12:30～	プレイエリア遊びなど
12:30～ 13:00	お迎え（時間帯は時間差になります。個別にお知らせします） *またはご自宅までお送りすることもできます
ここからは日中一時支援の時間帯になります（別途料金が必要です）	
13:30	お昼寝
15:00	おやつ
15:30～	プレイエリア遊び／公園遊びなど
16:30～ 17:30まで	お迎え *またはご自宅までお送りすることもできます



*送迎に関しては個別にご相談に応じます

すてっぷクラス

月曜日～金曜日 8:30～11:00

主に幼稚園・保育園・こども園などに通われている4歳児以下のお子様を対象としたクラスです

集団生活に必要なコミュニケーション力の向上、生活面・遊び・運動・認知発達の支援を行います。

【スケジュール】

日中一時支援のご利用により8:00～の受け入れが可能です。ご相談下さい♪ ※所属園までのお迎えも必要に応じて検討させていただきます。	
8:30～	登園 身辺処理、プレイエリア遊び
9:00～	・個別活動（先生と一緒に勉強・一人で勉強） ※お子様の課題に合わせて目標を設定します
10:00～	小集団活動（お友達と一緒に活動します） ～あつまり／制作／玩具遊び／外遊びを週替わりで実施～ ※年齢や、目標に合わせてグルーピングします
11:00～	・お迎え ＊または日中一時支援のご利用により、所属園まで送っていくこともできます。ご相談下さい♪



ほっぷクラス&すてっぷクラスの主な活動

★生活習慣面の支援	一人ひとりのお子様に応じて、食事・着脱・排泄の自立を目指します
★小集団活動 (あつまり)	歌や手遊び、絵本の読み聞かせ、スキンシップ活動、順番活動、ルールのある遊びなど、様々な活動に取り組みます
★玩具遊び (お友達との遊び)	1種類の玩具を介してお友達と一緒に遊び、並行・共有・協力関係の経験を積み重ねます
★個別活動(お勉強)	指先・認知課題など個々のねらいに応じて先生と1対1で取り組みます
★外遊び	玩具遊びや散歩など、体をしっかり動かして心身のバランスを図ります
★プレイエリア遊び	好きな遊びを選んだり、先生やお友達と一緒に楽しく遊んだりする経験を通してうまく人関わる力や遊びの幅を広げていくことを目指します #粘土遊びや制作・工作活動なども随時取り組みます



じゃんぷクラス

月曜日～金曜日 14:00～16:30

幼稚園・保育園・こども園に通われている4・5歳児さん対象のクラスです
就学に向けて、コミュニケーション力の向上、生活面・遊び・運動・認知発達の支援を行います。また、お友達との共有遊び、協力遊び、ルールや約束事のある遊びを通して、人との関わり方や社会のルールをしっかりと学んでいくことを目的としています。

【スケジュール】

13:30～	登園 ＊または日中一時支援のご利用により、所属園までお迎えに行くことも出来ます。ご相談下さい♪ 身辺処理、プレイエリア遊び
14:00～	個別活動（先生と一緒に勉強・一人で勉強） ※書字活動などお子様の課題に合わせて目標を設定します
15:00～	おやつ
15:30～ 	集団活動 ・一つの遊びを一緒に楽しむ活動（共有遊び） ・協力して遊びに取り組む活動（協力遊び） ・ルールのある活動（順番活動や約束事のある遊び） など所属園でもされているような遊びを中心に、お友達と一緒に遊べる環境を設定して取り組みます。
16:00～	プレイエリア遊び
16:30～ 17:30	お迎え（時間帯は時間差になります。個別にお知らせします。） ※お仕事などの関係で難しい場合はご相談下さい。



~~~~言語聴覚士による支援~~~~

言語プログラム特別支援

月曜日～金曜日 14:00～16:30

基本的にはじゃんぷクラスの活動の流れに沿って取り組みます。
その中で言語聴覚士が評価を行い、お子様に必要な言語課題を
お子様に合った活動を通して、口腔機能の発達や言語面の支援を
していきます。

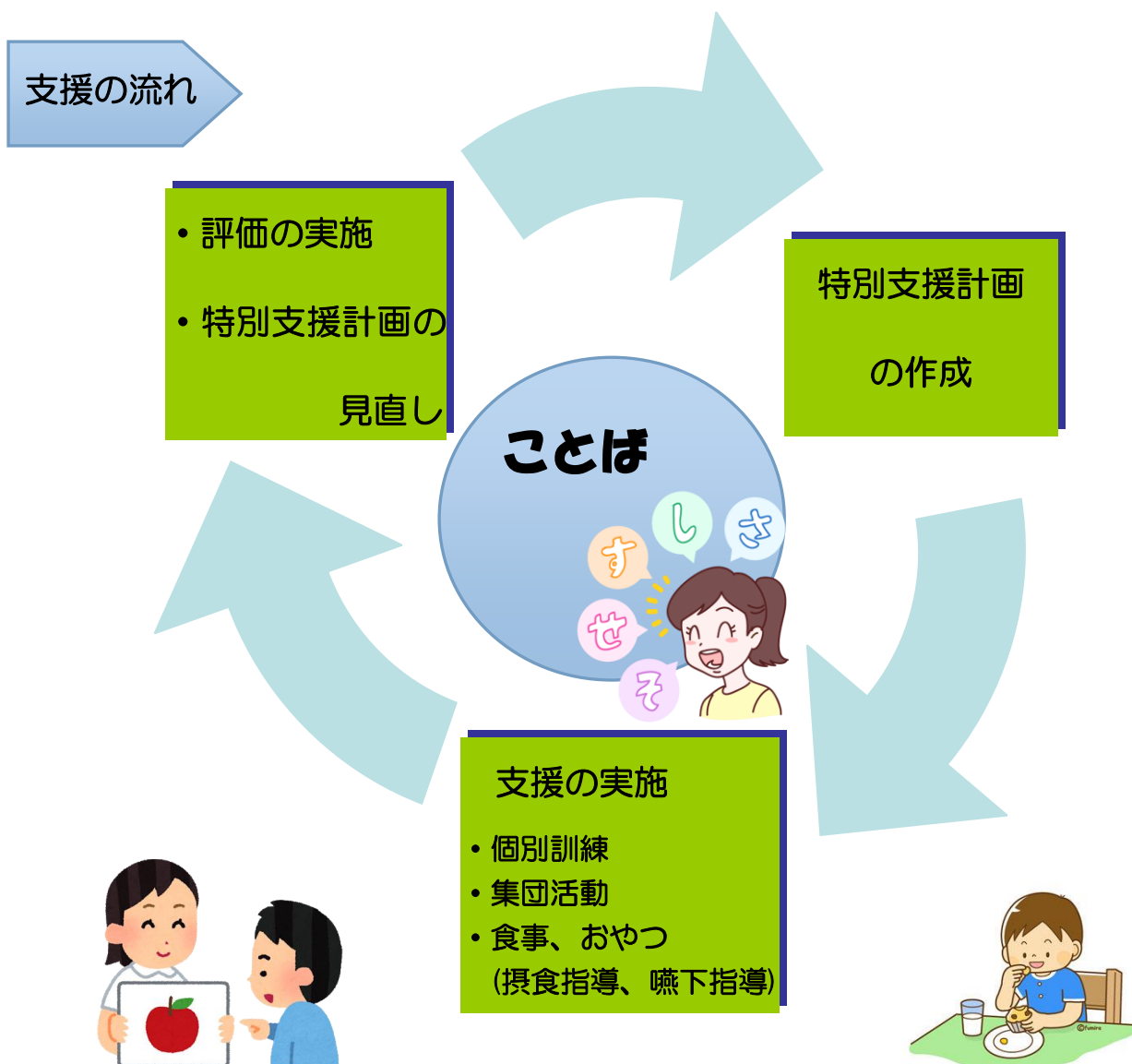

お子様の課題に合わせて、お子様に合った活動の中で取り組んでいきます。
色々な面からお子様の言語面の支援をさせていただくことができます！！

ほっぴ・すってっぴ・じゃんぴ合同クラス

土曜日 9:00~15:00

※第3土曜日 9:00~13:00

「平日は幼稚園や保育園をなるべくお休みしたくない」「お休みの時の振替をしたい」「日頃は園の給食なのでつむぎで食事の支援をして欲しい」など・・・この土曜日を上手くご活用下さい。

【スケジュール】

8:30~	登園 身辺処理、プレイエリア遊び
9:00~	・個別活動（先生と一緒に勉強・一人で勉強） ※お子様の課題に合わせて目標を設定します
10:00~	小集団活動（お友達と一緒に活動します） あつまり／制作／玩具遊び／外遊びを週替わりで実施 ※年齢や、目標に合わせてグルーピングします
11:00~	お迎え／プレイエリア遊び
11:30~	昼食（お弁当or給食弁当¥300の注文もできます ご相談下さい♪）
12:00~ 15:00	お迎え／プレイエリア遊び／お昼寝／公園遊び／おやつ
ここからは日中一時支援の時間帯になります（別途料金が必要です）	
17:00まで	お迎え／プレイエリア遊び／公園遊びなど

※午後のお迎えは、都合の良い時間をご相談ください。



第3土曜日について

親子活動が14:00~ありますので、13:00のお迎えをお願いしています。この日に限り、延長はありませんので、ご了承ください。

親子や家族で通っていただく教室も開催しています！！

親子活動

(第3土曜日) 14:00~16:30

「保護者の方も楽しく！！」を目指しています。日頃お子様とじっくり関わる
ることができない保護者の方もおられると思います。この日は、お子様と一
緒に過ごし、遊びましょう。そして子育てに関する悩みや心配事などご気軽
にご相談下さい♪

日頃のつむぎでのお子様の様子を見ていただきながら課題を共有し、
よりよい支援を一緒に考えていきます。

【スケジュール】

13:00までの単独療育(前ページ参照)と 両方参加していただくことも可能です！！	
13:30~	登園、身辺処理、プレイエリア遊び
14:00~	あつまり ※歌やスキンシップ、親子で楽しめる遊びを中心に組みます
14:30~	個別活動(先生と一緒に勉強) ※お子様の課題に合わせて目標を設定します
15:15~	親子で遊ぼう ※運動遊び、制作活動、季節遊びなど親子で一緒に取り組める遊び
16:00~	ふりかえりタイム ※良かったこと、感想などお互いに話し合ってみましょう
16:15~	降園

※活動内容によって、スケジュールの順番は変更することもあります。



兄弟児さん、お父さんも是非来てくださいね



《放課後等デイサービス》

小学生～高校生のお子様を対象となります

つむぎ高粱の「放課後等デイサービス」は次のような3つのサービスがあります
お子様の状況に合わせてご利用することができます。

フリースペース つむぎ

月曜日～金曜日 9:00～13:00

発達になんらかの支援が必要なお子様で、現在学校への行き渋りがあったり
または、行けなかったりして自宅で過ごしているお子様を対象としています。
自宅以外にも安心して過ごせる居場所づくりを目指します。

【スケジュール】

9:00～ 10:00	来所 *または日中一時支援のご利用により、自宅までお迎えに行くことも出来ます。ご相談下さい♪
10:00～	個別の課題や活動に取り組みます。 *個別にに応じて時間帯も調整できます。ご相談下さい。
12:30～	昼食（給食弁当¥300の注文もできます。ご相談ください）
13:00～ 13:30	お迎え *または日中一時支援のご利用により、自宅までお送りすることも出来ます。ご相談下さい♪



放課後つむぎクラブ

月曜日～金曜日 14:00～17:30

放課後に来所していただき、個別のねらいに沿って活動に取り組みます。まずは宿題をします。ご家庭と同様の流れにすることで、学習に取り組む姿勢づくりを整えます。また、様々な楽しめる遊びを通して、遊びの幅を広げたり、他者とうまく関わっていったりする方法を学んでいきます。

【スケジュール】

14:00～	来所 *または日中一時支援のご利用により、所属機関までお迎えに行くことも出来ます。ご相談下さい♪ 来所後順次、 宿題や個別活動（先生と一緒に勉強、1人で勉強） プレイエリアでの遊び支援
17:00～ 18:00	お迎え（時間帯は時間差になります。個別にお知らせします）



放課後ティサービスの主な活動内容

★個別活動	認知発達の向上やコミュニケーション能力の向上をねらい、先生と一緒に（あるいは一人で）課題や活動に取り組みます
★余暇活動	将来の自立に向けて日常生活を送る上で必要な力の獲得を目指します #買い物活動、季節ならではの活動、公共機関の利用など
★宿題の支援	基礎的・基本的な学力を身につけること、目標をもって学習に取り組む姿勢を整えることを目指します。
★プレイエリア活動	プレイエリアでの遊びを通して、興味・関心の幅を広げていくことや円滑な人間関係を築く方法を学ぶことを目指します



土曜日活動 つむぎサークル

毎週土曜日 9:00~15:00

週末は、余暇活動や集団活動を中心に活動しています

将来の自立に向け、ライフスキルやソーシャルスキルの獲得を目指します。

“ライフスキル：社会生活を送っていくうえで必要な、様々な技術のこと”

“ソーシャルスキル：対人関係や集団行動を上手に営むための技術のこと”

【スケジュール】

日中一時支援の利用により8:00~の受け入れが可能です。 ご相談下さい♪	
9:00~	来所 *または日中一時支援のご利用により、◎朝のお迎便（川上方面便／有漢方面便）をご利用いただけます。
9:15~	事前学習など
9:30~	余暇活動（外出活動、公共機関の利用、クッキング、季節ならではの活動等） ※活動内容は、その都度つむぎ通信にてお知らせします
12:30~	昼食（給食弁当¥300の注文も出来ます。ご相談下さい）
13:00	余暇活動 ワーク（振り返りタイム）
14:00~	お迎え（14:00~14:30の間にお越しください）
ここからは日中一時支援の時間帯になります（別途料金がかかります）	
15:00~ 17:30まで	プレイエリア遊び、公園遊びなど

◎朝のお迎えサービスについて 川上便・有漢便を運行しています

	川上便停留所
8:25	絵ふた館
8:30	ふるさとプラザ
8:37	成羽美術館
8:44	ザグザグ落合店
8:50	つむぎ

	有漢便停留所
8:20	有漢地域局
8:27	巨瀬地域市民センター
8:42	川面地域市民センター
8:50	木野山駅
9:00	つむぎ

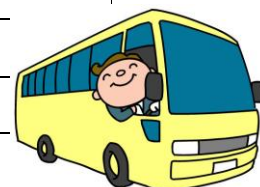

《 保育所等訪問支援 》

つむぎ高梁の訪問支援員がお子様の所属機関を訪問します

お子様の困った行動の背景にある課題を明らかにして手だてを整理したり、一人ひとりの特徴に配慮する点を整理したりしながら、集団生活に上手く適応できるように、所属機関の先生と協力・連携して支援を実施します

① 保育所等訪問支援専用電話 080-3494-4151

② 保育所等訪問支援専用電話 080-4180-0761

月曜日～金曜日 随時

お子様が所属機関（幼稚園、保育園、こども園、学校、学童保育）
に通われている時間帯です。またスクラム会議も対象になります。

【訪問までのスケジュール】

①所属機関と日程の調整をします。

②保護者の方に決定日時をメールにてお知らせします。

※訪問に関して、何かご要望がありましたら、お知らせ下さい。

当日	保育所等訪問実施（各所属機関へ出向きます）
訪問より 1週間以内	<ul style="list-style-type: none">電話や来所時に訪問時のお子様の様子をお知らせします。訪問記録表を作成し、お渡しします。



《居宅訪問型児童発達支援》

重度の心身障害や不安が著しく強い等の特性のため、外出が困難なお子様は発達支援を受ける機会が保障されにくい現状があります。このようなお子様に対し、ご家庭に訪問をして、育ちや学びの機会を保障し、発達を促していきます。



月曜日～金曜日 10:00～12:00
訪問の時間帯はお子様の状態に合わせ、ご希望に応じて調整をさせていただきます。

～～対象になるお子様～～

重症心身障害などの重度の障害により、

- ・感染症にかかりやすく重篤化する恐れがある場合
- ・医療的ケアが必要な場合(人工呼吸器の使用、たん吸引など)などの理由で、外出することができないお子様



【お子様の活動内容】

★生活習慣面の支援	一人ひとりのお子様に応じて、食事・着脱・排泄の自立を目指します
★遊びの支援	先生と一緒に楽しく遊ぶ経験を通して、人と関わる経験を増やしたり、運動機能の向上を目指したり、遊びの幅を広げたりすることを目指します。
★個別活動	認知発達カリキュラムに沿って、個々のねらいに応じて取り組みます。 (理解面、運動面、コミュニケーション面の全体的領域)

※当日のお子様の体調や状況にあわせて、休憩などにも配慮しながら取り組んでいきます。



活動終了後は、保護者の方との振り返りや相談支援なども実施します。
日頃のお子様の様子の中で気になること、心配なことなどありましたら、お知らせ下さい。情報を共有しながら、一緒に手立てを考えていきましょう。

★お部屋の紹介★

【児童発達支援事業】

～プレイエリア～



お子様にとって魅力的な玩具がいっぱいです。先生やお友達と一緒に遊びます！！定期的に玩具も変わりますよ。

～あつまりエリア～



お友達と一緒に小集団の活動に取り組みます。楽しい活動が盛りだくさんです。



～お勉強エリア～



個別のねらいに沿って、先生と1対1で色々な課題に取り組みます。

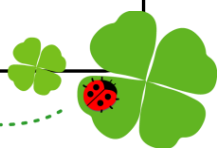

～公園～



目の前には公園もあります。しっかり体を動かして心身のバランスも図れます!(^^)!

【放課後等デイサービス】

～プレイエリア①～

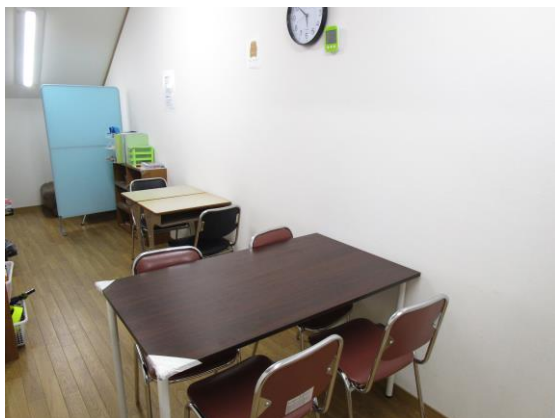

玩具や、ミニゲームなど、多種多様にあります。玩具は定期的に変わりますよ！！

～プレイエリア②～



トランポリンやパンチングマシンです。身体を動かしてリラックスしてます。



～お勉強ルーム～



個別のねらいに沿って、先生とあるいは一人で勉強に取り組みます。学校の宿題サポートもできます。



～キッチンルーム～



主に土・日曜日活動でお弁当を食べたり、クッキングをしたりします♪

相談支援は随時行っています

困りごとやご要望などがありましたら、お気軽にご相談下さい。

一緒に問題を整理しながら、必要な支援を考えていきましょう。

(家庭連携支援・関係機関連携支援・事業所内相談支援など)

- 営業日 月曜日～土曜日
※日曜日、祝日、お盆、年末年始はお休みです。
- 営業時間 8：00～18：00
- 支援実施地域 高梁市、吉備中央町、新見市、総社市
- 事業内容 児童発達支援・放課後等デイサービス・保育所等訪問支援
居宅訪問型児童発達支援・日中一時支援事業

利用にあたって

発達のなんらかの遅れやかたよりが気になる子どもや障害のあるお子様で、乳幼児健診・児童相談所・保健所・医療機関等で療育の必要性を認められ、市町村から受給者証を交付されているお子様が対象となります。

- 利用料 国が定めるサービス料金表の額に沿い、ご請求いたします。
※ご家庭毎に市町村が上限額を定めております。

- 実費 余暇活動の費用
視覚教材のコピー代（ご要望の場合）
など



【つむぎ高梁と併設して相談機関もあります】

たかはし地域生活支援センター

お子様の発達や育児について、不安や悩みなどの相談に応じます。保護者の方と一緒に問題を捉え、問題の解決に向けて支援します。また、福祉サービスの利用にあたり支援計画の作成も行っています。(相談支援は無料です)

TEL 0866-56-0010 携帯 070-1443-2649

※5月より、**発達・相談支援センターつむぎ**に名称を変更します！！



つむぎ高梁の周辺地図

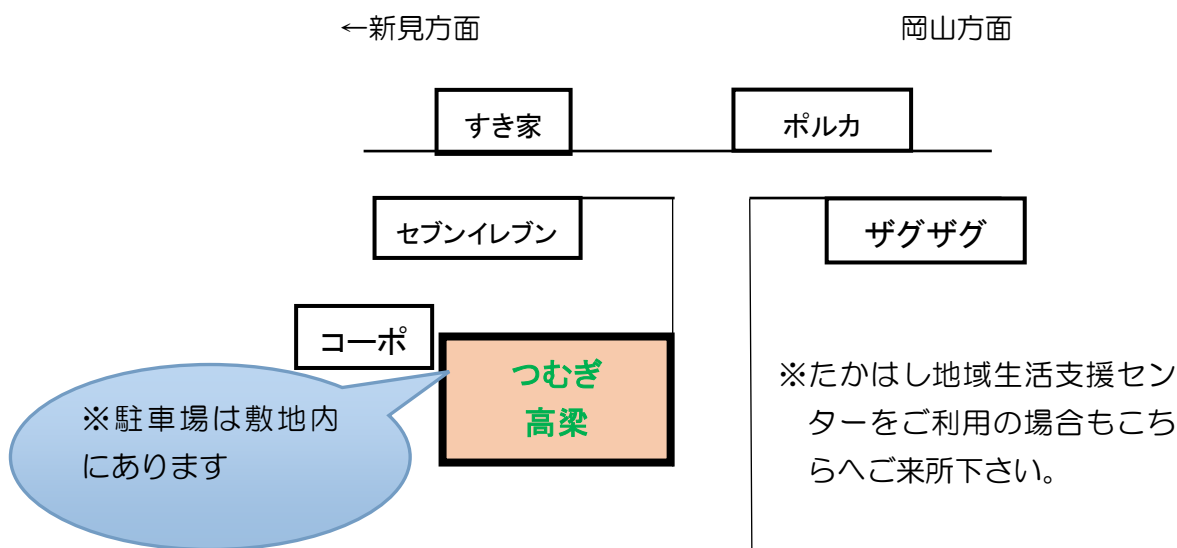



～相談・見学申し込み・お問い合わせは随時しています～
お子様のことで気になること、不安なことがございましたらお電話下さい。

つむぎ高粱

TEL : 0866-56-0011